



Gemeinde OGGELSHAUSEN

Verantwortlicher Herausgeber: Bürgermeisteramt Oggelshausen



Amtsblatt

Nr: 4/23 vom 25.01.2023

Amtliche Bekanntmachungen

Das Forstrevier informiert – Straßensperrung Oggelshausen Schienenhof wegen Holzfällarbeiten

Das Forstrevier führt in der Zeit von **Montag, 30.01.2023 bis Donnerstag, 02.02.2023** Holzfällarbeiten entlang der Gemeindeverbindungsstraße **Oggelshausen – Schienenhof** durch. Während dieser Arbeiten bleibt die **Verbindungsstraße vollständig gesperrt**. Um Beachtung wird gebeten.

Sammelprüfung von Zugmaschinen nach § 29 StVZO

Die TÜV-Behörde würde in diesem Jahr außerhalb des gewöhnlichen Turnus zusätzlich eine Sammelprüfung von Zugmaschinen anbieten. Sollten genügend Fahrzeuge angemeldet werden, würde auch dieses Jahr im Frühjahr eine Prüfung in Oggelshausen stattfinden. Wer ein Fahrzeug zur Prüfung hat, kann sich im Rathaus unter Tel. 91227 melden. Bei ausreichender Anzahl von Meldungen wäre eine Prüfung für Mitte März 2023 geplant.

Bauernverband lädt zur Jahreshauptversammlung nach Neufra bei Riedlingen ein

Der Bauernverband Biberach-Sigmaringen e.V. lädt alle interessierten Landfrauen, Landwirte zu seiner Jahreshauptversammlung am Freitag, den 03. Februar 2023, um 09:30 Uhr, in die „Donauhalle“ nach Neufra bei Riedlingen recht herzlich ein. Das Hauptreferat zum Thema: „Perspektive für die Landwirtschaft – Projekt Zukunftsbauer“ hält Frau Susanne Schulze Bockeloh, Vizepräsidentin des Deutschen Bauernverbands. Ferner steht der Geschäftsbericht, der Bericht der Landfrauen und Ehrungen auf der Tagesordnung. Hierzu laden wir Sie recht herzlich ein.

Fundsache: Bei der Gemeindeverwaltung wurde ein Schlüsselbund mit diversen Schlüsseln abgegeben.

Nächste Abfuhrtermine:

 **Papiertonne:**
Freitag, 27.01.2023

 **Gelber Sack:**
Montag, 30.01.2023

 **Restmüll:**
Mittwoch, 01.02.2023

Notdienste:

Kassenärztlicher Notdienst: 116 117

Kinderärztlicher Notdienst

0180 19 29 343

Augenärztlicher Notdienst 0180 19 29 350

Zahnärztlicher Notdienst

0761/120 120 00

Notfallpraxis: Sana-Klinikum Biberach, Marie-Curie-Str. 6, 88400 Biberach (Sa., So., Feiertag) von 8:00 – 22.00 Uhr

Apothekennotdienst:

Samstag, **Allmann`sche Apotheke**, Biberach, Marktplatz 41, 88400 Biberach, Tel: 07351 18090

Sonntag, **Allmann`sche Apotheke**, Biberach, Marktplatz 41, 88400 Biberach, Tel: 07351 18090

Manfred Wanner / stellvertretender Bürgermeister

Katholisches Pfarramt - Pfarrkirche St. Laurentius/St. Agatha

Gottesdienste:

Sonntag, den 29. Januar, 9.00 Uhr Eucharistiefeier - Vorstellung der Erstkommunionkinder

Mittwoch, den 01. Februar, 18.00 Uhr Rosenkranz, 18.30 Uhr Abendmesse

Öffnungszeiten: Mo. – Fr.: 07:30 Uhr – 12:00 Uhr, Di. 13:30 Uhr – 17:00 Uhr und Mi.: 15:00 Uhr – 18:30 Uhr
Telefon: 07582/91227, Telefax: 07582/91228; Email: info@oggelshausen.de

Mitteilungen der evangelischen Kirche

Gottesdienste

Sonn- und feiertags laden wir um 9:15 Uhr zum Gottesdienst in die Evangelische Kirche, Karlstraße 11, ein. Wir freuen uns über alle, die kommen!

Kindergottesdienst Der Kindergottesdienst findet zurzeit nicht statt.

Geöffnete Kirche Unsere Kirche bleibt tagsüber zum Gebet unter der Woche geöffnet. Auf unserer Webseite <https://www.evkirche-badbuchau.de> finden Sie weitere Hinweise.

Ökumenisches Friedensgebet

Donnerstags um 18:00 Uhr beten wir vor der Stiftskirche (bei schlechtem Wetter in der Stiftskirche) für den Frieden in der Ukraine und in der Welt. Herzliche Einladung!

Wöchentliche Veranstaltungen

(während der Schulzeit im Ev. Gemeindehaus, Karlstraße 24) mittwochs 09:30 Spielgruppe, donnerstags 20:00 Kirchenchor freitags 09:30 Spielgruppe

Öffentliche Bücherei (im Evang. Gemeindehaus, Karlstraße 24): Die Bücherei hat montags bis freitags von 9:30–16:30 Uhr geöffnet.

Mitteilungen der Woche

Maskenpflicht im Öffentlichen Nahverkehr wird zum 31. Januar aufgehoben

Das Land Baden-Württemberg hebt, wie bereits andere Bundesländer auch, die Maskenpflicht im öffentlichen Nahverkehr zum 31. Januar 2023 auf. Der entsprechende Paragraph 3 in der aktuellen Corona-Änderungsverordnung von Baden-Württemberg entfällt, sodass ab Dienstag, 31. Januar keine Maskenpflicht im Öffentlichen Personennahverkehr (ÖPNV) in Baden-Württemberg mehr besteht.

Bitte beherzigen Sie in den Stadtbuslinien der Stadtwerke Biberach zum eigenen Schutz und zum Schutz der anderen Fahrgäste ab dem Zeitpunkt weiterhin: Halten Sie nach Möglichkeit Abstand und verteilen Sie sich gleichmäßig im Fahrzeug; Nutzen sie alle Türen zum Ein- und Aussteigen. Erst aussteigen lassen, dann einsteigen; Es spricht nichts gegen ein freiwilliges Tragen einer Maske. Besonders vulnerable Menschen können sich so vor der Ansteckung mit Viren schützen. Weitere Informationen unter 07351 30250-150, per Mail an info@swbc.de

Vorsicht vor Schwarzarbeit in der Pflege – Das gilt es bei einer 24 Stunden Pflege zu beachten

Viele pflegende Angehörigen sind mit einem plötzlichen Pflegedarf eines geliebten Menschen vor große Herausforderungen gestellt. Die Mehrzahl der Pflegebedürftigen möchte gerne im eigenen zuhause alt werden, doch Angehörige können diese Aufgabe zumeist nicht bewältigen. Um eine häusliche Pflege zu ermöglichen, wird häufig auf eine 24 Stunden Pflegekraft zurückgegriffen. Aufgrund der hohen Kosten kommt es immer wieder zu illegalen Arbeitsverhältnissen. Allerdings ist die Schwarzarbeit nicht nur rechtlich ein Problem, auch ist sie eine Gefahr für Pflegebedürftige und Angehörige, denn ohne vertragliche Grundlage ist die Versorgung des Pflegebedürftigen nicht sichergestellt. *Weitere Informationen:* <https://www.pflegehilfe.org/24-stunden-pflege>

Online-Workshop: Organisation von Vereinen

Wie kann eine Vereinssatzung modernisiert und überarbeitet werden? Was ist zwingend notwendig und mit welchen Kniffen kann die Vereinsarbeit durch die Satzung erleichtert werden? Diese Fragen werden beim Online-Workshop des Kreisjugendring Biberach e.V. mit dem Rechtsanwalt Dr. Weller am Mittwoch, 15. Februar 2023, von 19:00 bis 21:00 Uhr beantwortet. Eine verbindliche Anmeldung ist bis zum 10.02. über info@kjr-biberach.de möglich, dann werden die Zugangsdaten zugeschickt. Die Teilnahme an der Veranstaltung ist kostenfrei.

Vereinsnachrichten



KLJB Oggelshausen

Die Funkenbuben der KLJB Oggelshausen, suchen dieses Jahr wieder händeringend nach trockenem Stroh für den Funkenbau. Bevorzugt wird loses Stroh, gerne nehmen wir auch Ballen. Falls jemand etwas abzugeben hätte, kann er sich gerne bei Niklas Schultheiß Mobil 0170 3424868 oder Jan Jaudas Mobil 0173 1579846 melden. Der Abtransport wird von uns übernommen. Genaueres wird dann persönlich geklärt.

Narrenverein Seeschrättala - Umzüge /Veranstaltungen 2023



Datum	Abfahrt	Rückfahrt	Ort
04.02.	12:30 Uhr	18:00 Uhr	Umzug Mittelbiberach
04.02.	Bus fährt von MIBI nach Buchau		Brauchtumsabend Bad Buchau
05.02.	Kein Bus		Umzug Bad Buchau
12.02.	11:30 Uhr	17:00 Uhr	Umzug Oberdischingen
16.02.	08:45 Uhr im Narrenraum		Glombiger Donnerstag Schülerbefreiung
17.02.	17:30 Uhr	00:00 Uhr	Umzug Emerkingen
18.02.	11:00 Uhr	17:00 Uhr	Umzug Unterkamlach
19.02.	12:30 Uhr	17:30 Uhr	Umzug Aulendorf
20.02.	12:00 Uhr	17:00 Uhr	Umzug Bad Schussenried
21.02.	09:00 Uhr	17:00 Uhr	Umzug Bad Saulgau / Umzug Uttenweiler



Musikverein Oggelshausen

Am Sonntag, den 29.01.2023 spielt die Musikkapelle ein Kurkonzert im Kursaal in Bad Buchau. Das Konzert beginnt um 10.30 Uhr. Auf Ihr Kommen freut sich die Musikkapelle Oggelshausen.

Das Landratsamt informiert

Online-Veranstaltung zum Thema „Leguminosenmüdigkeit und Sorteninformationen im Ökolandbau“

Für Montag, 6. Februar 2023, 19.30 Uhr, lädt das Landwirtschaftsamt Biberach zu einer Online-Veranstaltung zum Thema „Leguminosenmüdigkeit und Sorteninformationen im Ökolandbau“ ein. Irene Jacob von der Naturland-Fachberatung wird das Phänomen Leguminosenmüdigkeit mit Ursachen, Symptomen und möglichen Maßnahmen bei großkörnigen Leguminosen näher vorstellen sowie auf das Projekt TriSick bei kleinkörnigen Leguminosen eingehen.

Eine Anmeldung ist auf der Internetseite www.landwirtschaftsamt-biberach.de unter Veranstaltungen bis spätestens Sonntag, 5. Februar 2023 notwendig. Die Teilnehmerinnen und Teilnehmer erhalten nach erfolgter Anmeldung per E-Mail einen Zugangslink zur Online-Veranstaltung.

Stickstoffbodenproben 2023 (Nmin-Untersuchung)

Stickstoff ist teuer, deswegen sollte er zur Düngung genau bemessen werden. Ein zweiter Grund ist: Wird zu viel gedüngt, besteht die Gefahr, dass Nitrat ins Grundwasser gelangt, bei Nährstoffmangel kann es zu Ertragseinbußen kommen. Deshalb ist es wichtig zu wissen, wie viel Stickstoff im Boden vorhanden ist, bevor gedüngt wird. Der Stickstoffgehalt im Boden wird durch die Witterung im Winter, die Bodenverhältnisse und die Vorfrucht beeinflusst. Um zuverlässige Informationen über die Stickstoffversorgung zu erhalten, ist eine Untersuchung über den im Boden bereits mineralisierten Stickstoff notwendig (Nmin-Untersuchung).

Laut neuer Düngeverordnung hat der Betriebsinhaber vor dem Düngen für jede Bewirtschaftungseinheit den Düngebedarf zu berechnen. Die Düngebedarfsberechnung erfolgt am besten anhand der Werte der eigenen Nmin-Proben. Daher empfiehlt das Landwirtschaftsamt allen Landwirtinnen und Landwirten, Nmin-Proben zu ziehen oder ziehen zu lassen.

Für Landwirte, deren Flächen in Wasserschutzgebieten ausgleichsberechtigt sind, ist das Ziehen der Bodenproben Pflicht. Kann ein Landwirt bei einer Kontrolle keine Probeergebnisse vorlegen, wird die SchALVO-Ausgleichsleistung nicht gewährt. Seit 2021 ist eine Bodenprobe zur Ermittlung des im Boden verfügbaren Stickstoffs außerdem in Nitratgebieten nach § 13a DüV („rote Gebiete“) vorgeschrieben. Die Probenahme ist für jeden Schlag bzw. jede Bewirtschaftungseinheit vorgeschrieben, außer auf Grünland, Dauergrünland und mehrschnittigem Feldfutter. Die Abgrenzung der „roten Gebiete“ hat sich zum 6. Dezember 2022 geändert. Die aktuelle Abgrenzung kann über www.lel-maps.de à *Pflanzliche Erzeugung à Nitratgebiete / Eutrophierte Gebiete* eingesehen werden. Das beauftragte Labor liefert dem Betrieb mit dem Ergebnis eine Düngebedarfsberechnung. Der Probenahmezeitraum ist begrenzt. Die Beprobung der Winterungen ist vom 1. Februar bis zum 30. April, der Sommerungen vom 15. Februar bis 30. April, von Kartoffeln vom 15. Februar bis zum 15. Juni und von Mais vom 15. März bis zum 30. Juni möglich. Es ist darauf zu achten, dass die Bodenprobe erst kurz vor der ersten Düngungsmaßnahme gezogen wird. In Wasserschutzgebieten ist bei Mais die späte Nmin-Methode im Vier-Blatt-Stadium des Mais vorgeschrieben, der Beprobungszeitraum ist hier vom 30. April bis zum 30. Juni.

An folgenden Sammelstellen können die Proben abgegeben werden: Biberach, Laupheim, Riedlingen, Uttenweiler: bei der jeweiligen BayWa AG. Das Labor Dr. Jans nimmt nicht mehr am NID teil. Es können hier keine Nmin-Proben mehr abgegeben werden. Unter www.duengung-bw.de können seit 2018 die NID-Bögen online ausgefüllt und die Düngebedarfsberechnung durchgeführt werden. Außerdem gibt es hier weitere Informationen zur Nmin-Probenahme,

Düngebedarfsberechnung und Düngeverordnung. Werden die NID-Bögen online ausgefüllt, sind die Ergebnisse schneller verfügbar. Zudem sind online ausgefüllte NID-Bögen kostengünstiger, da keine Eingabe durch das Labor mehr erfolgen muss. An allen Sammelstellen können interessierte Landwirte auch weiterhin Formulare, Probebehälter und Bohrstöcke ausleihen.

Fragen beantworten das Landwirtschaftsamt unter den Telefonnummern 07351 52-6712 bis 52-6719 und der Maschinenring Biberach-Ehingen unter der Telefonnummer 07351 1882610.

Betreuungsverein Biberach informiert

Für neu bestellte rechtliche Betreuer*innen gibt es am **Dienstag, 07. Februar 2023, um 19 Uhr** eine Einführungsveranstaltung vom Betreuungsverein Landkreis Biberach e.V. Es werden folgende Themen besprochen: Einführung in das Amt des Betreuers, Übersicht über die gesetzlichen Grundlagen, Aufgaben des Betreuers, Inhaltsbeschreibungen der Aufgabenkreise, Zuständigkeit der Betreuungsgerichte. Auch Personen, die sich überlegen, ein Betreueramt zu übernehmen, sind herzlich willkommen. Die Veranstaltung findet „hybrid“ statt, d.h. Teilnehmende können direkt vor Ort beim Betreuungsverein persönlich teilnehmen oder sich bequem von zuhause aus in die Veranstaltung zuschalten. Technische Voraussetzungen für die digitale Teilnahme sind ein PC oder ein mobiles Endgerät wie Laptop, Tablet oder Smartphone mit Lautsprecher, sowie eine stabile Internetverbindung. Sie können sich **bis Donnerstag, 02. Februar 2023 anmelden**, entweder per Telefon 07351-17869 oder E-Mail an info@betreuungsverein-bc.de Bitte teilen Sie bei der Anmeldung Ihre E-Mailadresse oder Telefonnummer mit.

Stellenanzeige



Der Katholische Kindergarten St. Josef in Oggelshausen
sucht zur Verstärkung des Teams zum nächstmöglichen Zeitpunkt
eine/n Mitarbeiter/in für die Mittagessenszeit/Hauswirtschaftskraft (m/w/d)

Einsatzzeiten: Montag bis Donnerstag von 11:30 bis 13:00 Uhr.

Die Vergütung erfolgt auf Minijob-Basis/geringfügige Beschäftigung (EG S2)

Ihre Bewerbung richten Sie bitte bis zum 15.02.23 an den Kath. Kindergarten St. Josef, Haldenstraße 26, 88422 Oggelshausen, Kindergartenleitung Frau Steinhauser, Telefon 07582-2604.,
Mail: Leitungstjosef.Oggelshausen@kiga.drs.de

Werbung

Unsere Angebote

Saumagen fix und fertig gefüllt und gekocht 1 kg 9,99 €

Dosenwurst aus eigener Herstellung
15 verschiedene Sorten (300 g Füllgewicht)
1 Dose 3,50 €
ab 10 DOSEN je Dose nur 3,00 €

Außerdem bieten wir 15 verschiedene Wurstsorten im umweltfreundlichen Pfandglas in 200g und 400g Gläser

Unser Partyservice empfiehlt, ab 12 Personen
Spanferkel mit Kartoffelsalat und, oder Kraut
Nur 9,80 Euro je Portion

**Jeden ersten Freitag im Monat ,
warmer Leberkäse von 16:30 Uhr bis 18:00 Uhr**

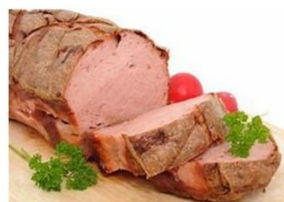

Partyservice & Hausmacher Wurstwaren Gaum
-Drosselweg 19
-88422 Oggelshausen
-Tel.07582/2921