



# Gemeinde OGGELSHAUSEN

Verantwortlicher Herausgeber: Bürgermeisteramt Oggelshausen



## Amtsblatt

Nr: 5/22 vom 03.02.2022

### Amtliche Bekanntmachungen

#### **Einladung zur Gemeinderats-Sitzung am Montag, 14.02.2022, 19:00 Uhr im Dorfgemeinschaftshaus**

##### Tagesordnung:

1. Vergabe: Kindergartenerweiterung
2. Vergabe: Kanalsanierung Tiefenbacher Straße
3. Vergabe: Feuerwehrfahrzeug
4. Mitgliedschaft im Landschaftserhaltungsverband
5. Bauanträge und Bauangelegenheiten
6. Bekanntgaben
7. Anfragen und Sonstiges

Zur öffentlichen Sitzung sind alle interessierten Einwohner herzlich eingeladen. Im Anschluss an die öffentliche Sitzung findet eine nicht-öffentliche Sitzung statt.

##### **Hinweis:**

Aufgrund der aktuellen Pandemielage und der dazu ergangenen Regelungen findet die Sitzung weiterhin unter den Vorgaben von „2G“ statt. Bitte halten Sie Ihren Impf- oder Genesenennachweis bereit. Beachten Sie auch, dass für Zuhörer eine vorherige Händedesinfektion vor dem Zutritt zur Sitzung vorgeschrieben und während der Sitzung von den Zuhörern eine geeignete Mund-Nasenbedeckung in Form einer FFP2-Maske zu tragen ist. Außerdem wird die Bestuhlung den Vorgaben angepasst und im Abstand von jeweils 2 m zu anderen Plätzen festgelegt. Diese darf nicht verändert werden. Für die Möglichkeit der Teilnahme an der öffentlichen Sitzung gilt die Reihenfolge des Eintreffens.

### **Öffentliche Bekanntmachung**

#### **Festsetzung der Grundsteuer in Oggelshausen für das Kalenderjahr 2022 durch öffentliche Bekanntmachung**

##### 1. Steuerfestsetzung

Der Gemeinderat hat durch Haushaltssatzung vom 24.01.2022 die Hebesätze für die Grundsteuer für das Kalenderjahr 2022 festgesetzt auf

- 330 v.H. für die Betriebe der Land- und Forstwirtschaft (Grundsteuer A)  
und
- 300 v.H. für die Grundstücke (Grundsteuer B).

Die Hebesätze sind gegenüber dem Vorjahr unverändert. Sollten die Grundsteuerhebesätze 2022 geändert werden oder ändern sich die Besteuerungsgrundlagen (Messbeträge), werden gemäß § 27 Abs. 2 des Grundsteuergesetzes (GrStG) Änderungsbescheide erteilt.

Für diejenigen Steuerschuldner, die für das Kalenderjahr 2022 die gleiche Grundsteuer wie im Vorjahr zu entrichten haben, wird aufgrund von § 27 Abs. 3 des Grundsteuergesetzes (GrStG) die Grundsteuer für das Kalenderjahr 2022 in derselben Höhe wie für das Jahr 2021 durch öffentliche Bekanntmachung festgesetzt.

Für die Steuerschuldner treten mit dem Tage der öffentlichen Bekanntmachung die gleichen Rechtswirkungen ein, wie wenn ihnen an diesem Tage ein schriftlicher Steuerbescheid zugegangen wäre.

Dies gilt nicht, wenn Änderungen in der sachlichen oder persönlichen Steuerpflicht eintreten. In diesen Fällen ergeht anknüpfend an den Messbescheid des Finanzamts ein entsprechender schriftlicher Grundsteuerbescheid.

##### 2. Zahlungsaufforderung

Die Steuerschuldner werden gebeten, die Grundsteuer für 2022 zu den Fälligkeitsterminen (15.02., 15.05., 15.08., 15.11.) und mit den Beträgen, die sich aus dem letzten schriftlichen Grundsteuerbescheid vor Veröffentlichung dieser Bekanntmachung ergeben, auf eines der in diesem Bescheid angegebenen Bankkonten der Gemeindekasse unter Angabe des Kassenzeichens (siehe Steuerbescheid) zu überweisen oder einzuzahlen.

Bei Steuerpflichtigen, die dem Gemeindeverwaltungsverband Bad Buchau bzw. der jeweiligen Gemeinde ein SEPA-Lastschriftmandat erteilt haben, werden die Beträge vom jeweiligen Bankkonto eingezogen.

Eine Teilnahme am SEPA-Lastschriftverfahren ist durch Erteilung eines SEPA-Lastschriftmandats beim

Öffnungszeiten: Mo. – Fr.: 07:30 Uhr – 12:00 Uhr, Di. 13:30 Uhr – 17:00 Uhr und Do.: 15:00 Uhr – 19:30 Uhr

Telefon: 07582/91227, Telefax: 07582/91228; Email: [info@oggelshausen.de](mailto:info@oggelshausen.de)



Gemeindeverwaltungsverband Bad Buchau bzw. bei der zu-ständigen Gemeinde möglich. Für Steuerschuldner, die von der Möglichkeit des § 28 Abs. 3 des Grundsteuergesetzes gemacht haben (Jahreszahler), wird die Grundsteuer 2022 in einem Betrag am 01. Juli 2022 fällig.

### 3. Rechtsbehelfsbelehrung

Gegen diese durch öffentliche Bekanntmachung bewirkte Steuerfestsetzung kann innerhalb eines Monats nach dieser öffentlichen Bekanntmachung Widerspruch erhoben werden. Der Widerspruch ist beim Gemeindeverwaltungsverband Bad Buchau, Marktplatz 2, 88422 Bad Buchau einzulegen.

Oggelshausen, den 03.02.2022

**Gemeindeverwaltungsverband Bad Buchau  
für die Gemeinde Oggelshausen**

Der Gemeindeverwaltungsverband Bad Buchau sucht zum nächstmöglichen Zeitpunkt einen Mitarbeiter für die neu geschaffene Stelle:

Digitalisierung und Prozessmanagement (m/w/d)  
(unbefristet, in Vollzeit)  
bis A 11 bzw. bis EG 10

Genauere Informationen zum GVV Bad Buchau sowie die ausführliche Stellenausschreibung finden Sie auf unserer Homepage unter [www.gvvbadbuchau.de/gvv-aktuell/stellenausschreibung](http://www.gvvbadbuchau.de/gvv-aktuell/stellenausschreibung).

**Sie haben Interesse?** Dann freuen wir uns auf Ihre Bewerbung bis spätestens **27.02.2022** per E-Mail an [bewerbung@bad-buchau.de](mailto:bewerbung@bad-buchau.de)

Ansprechpartner für Rückfragen:

Frau Savita Christ 07582 / 808-35

Gemeindeverwaltungsverband Bad Buchau, Marktplatz 2, 88422 Bad Buchau. [www.gvvbadbuchau.de](http://www.gvvbadbuchau.de)



### Backstube

Der Betrieb der Backstube wird aufgrund von Personalmangel vorerst eingestellt. Die Verwaltung wird Sie über die weitere Entwicklung auf dem Laufenden halten.

### Lohnsteuervordrucke für Steuerausgleich 2021

Die neuen Lohnsteuervordrucke für den Steuerausgleich 2021 sind **ab sofort** in der Gemeindeverwaltung erhältlich. Es liegen Formulare für Arbeitnehmer/Innen sowie für Rentner / Pensionäre auf.

### Sammelprüfung von Zugmaschinen nach § 29 StVZO

Die Sonderaktion für die Hauptuntersuchung der Zugmaschinen gemäß § 29 StVZO findet **turnusgemäß dieses Jahr** wieder statt. Der Termin ist für **Freitag, 11. März 2022, ab 08:15 Uhr** geplant. Die Aktion wird am Parkplatz des Dorfgemeinschaftshauses stattfinden. Wer seine Zugmaschine vorführen will, soll dies auf dem Rathaus unter Tel. 91227 melden. Die Anmeldung ist zwingend erforderlich, da nur angemeldete Fahrzeuge geprüft werden.

### Vorsorgemappen sind nachgefragt – Aus guten Gründen, wie auch die Corona-Krise zeigt!

Die von Stadt- und Kreisseniorenrat Biberach herausgegebenen Vorsorgemappen über die Bürgermeisterämter im Landkreis an die Bevölkerung sind mit den Sozial- und Hilfsdiensten im Landkreis abgestimmt. Sie entsprechen den gesetzlichen Vorgaben genauso wie der neuesten Rechtsprechung. Diese Einheitlichkeit ergibt in der Praxis Vorteile.

Wenn Sie ins Krankenhaus kommen ist eine der ersten Fragen: Haben Sie eine Patientenverfügung oder Vorsorgevollmacht? Das zeigt den Stellenwert dieser Unterlagen auf. Trotz vielfältiger öffentlicher Aufklärung ist immer noch der weit verbreitete Irrglaube vorhanden, innerhalb der Familie oder Verwandtschaft könne man sich automatisch gegenseitig vertreten. Nur für Kinder dürfen in einem solchen Fall die Eltern bestimmen, für erwachsene Familienmitglieder und unter Ehepaaren selbst gilt dies nicht. Deshalb sollte jeder ab Volljährigkeit eine Patientenverfügung und eine Vorsorgevollmacht haben. Also nicht nur betagte Personen. Ohne diese Unterlagen geht in Notsituationen wertvolle Zeit durch gesetzlich zwingende Vorgaben verloren, verursachen Verdross, Ärger, ja sogar Familienstress. Wir vom Kreisseniorenrat Biberach wünschen Ihnen nicht, dass Sie in eine solche Ausnahmesituation geraten.

**Daher: Abholung der Mappe in Ihrem Rathaus oder in der Ortsverwaltung (1,50 Euro)**

### Patienteninfos aus dem Kühlschrank



Der Stadtseniorenrat Biberach kam mit der Anregung auf den DRK-Kreisverband zu, **eine „Notfalldose“** im Landkreis Biberach einzuführen. Der Gedanke: Menschen in Notsituationen können die Fragen der Rettungskräfte häufig nicht mehr beantworten. Wenn keine Kontaktpersonen vor Ort sind, ist es für die Helfer oft schwierig an teils lebenswichtige Informationen zu kommen. Hier kann die Rotkreuzdose Abhilfe schaffen. In der Rotkreuzdose werden die wichtigsten Gesundheitsdaten auf einem Faltblatt vermerkt, wer der Hausarzt ist, wer im Notfall verständigt werden soll und ob es eine Patientenverfügung gibt. Die Dosen werden im

Öffnungszeiten: Mo. – Fr.: 07:30 Uhr – 12:00 Uhr, Di. 13:30 Uhr – 17:00 Uhr und Do. 15:00 Uhr – 19:30 Uhr

Telefon: 07582/91227, Telefax: 07582/91228; Email: [info@oggelshausen.de](mailto:info@oggelshausen.de)

Kühlschrank aufbewahrt, der in jedem Haushalt seinen zentralen Platz in der Küche hat. Somit brauchen die Rettungskräfte nicht lange zu suchen. Ein entsprechender Hinweis auf die Rotkreuzdose für die Rettungskräfte findet sich in Form eines Aufklebers auf der Innenseite der Wohnungstür sowie auf dem Kühlschrank selbst. Zum Preis von **2,50 € werden die Dosen nun zusammen mit einem Datenblatt und zwei Aufklebern** in der DRK-Kreisgeschäftsstelle **sowie in Gemeinden und Rathäusern ausgegeben. Kleine Dose, große Hilfe.**



**Proberuf der Sirenen: Samstag, 05.02.2022, 12:00 Uhr**

### Notdienste:

Kassenärztlicher Notdienst: 116 117

Kinderärztlicher Notdienst

0180 19 29 343

Augenärztlicher Notdienst 0180 19 29 350

Zahnärztlicher Notdienst

0180 59 11 610

**Notfallpraxis:** Sana-Klinikum Biberach, Marie-Curie-Str. 6, 88400 Biberach (Sa., So., Feiertag) von 8:00 – 22.00 Uhr

### Apothekennotdienst:

Samstag, 05.02.2022, Allmann´sche Apotheke, Marktplatz 41, 88400 Biberach, Tel.: 07351/18090

Sonntag, 06.02.2022, St. Uta Apotheke, Hauptstr. 10, 88524 Uttenweiler, Tel.: 01374/1303

Michael Kara / Bürgermeister

## Katholisches Pfarramt

### **Pfarrkirche St. Laurentius/St. Agatha**

#### Gottesdienstzeiten:

Samstag, 05.02.2022,

18:30 Uhr

Vorabendmesse

Segnung des Agathabrottes, Erteilung des Blasiussegens mit Ehrungen des Kirchenchores zu Chorjubiläen

*Die hohen Inzidenz-Zahlen machen die Erfassung der Gottesdienst-Teilnehmer und die Einhaltung der Masken- und Abstandspflicht wieder umso wichtiger. Daher ist es weiterhin am praktikabelsten, wenn Gottesdienst-Besucher ausgefüllte Kärtchen mitbringen, die wie gewohnt im Vorfeld in den Kirchen ausliegen. – **Bitte tragen Sie eine FFP2 Maske***

Sonntag, 06.02.2022,

14:00 Uhr

Taufe Theo Breitinger

Mittwoch, 09.02.2022,

18:00 Uhr

Rosenkranz – Bitte tragen Sie eine FFP2-Maske

18:30 Uhr

Abendmesse – Bitte tragen Sie eine FFP2-Maske

## Mitteilungen der evangelischen Kirche

**Gottesdienste:** Sonn- und feiertags laden wir um 10:00 Uhr zum Gottesdienst ein. Aufgrund der aktuellen Coronalage ist der Mindestabstand auf 2 m erhöht, der Gottesdienst dauert in der Alarmstufe nur 30 Minuten. Es bestehen weiterhin Abstands- und FFP2-Maskenpflicht für Erwachsene; die Mitfeiernden werden namentlich erfasst. In der Regel sind zurzeit noch einige Plätze frei – wir freuen uns über alle, die kommen!

*Sollte die Inzidenz im Landkreis über 2000 steigen, dann ist nach unseren Vorschriften kein Präsenzgottesdienst in der Kirche möglich. Bitte informieren Sie sich entweder auf unserer Homepage oder fragen Sie per Mail oder Telefon im Pfarramt nach*

**Kindergottesdienst:** Der Kindergottesdienst findet zurzeit nicht statt.

**So 06.02.2022 – 4. Sonntag vor der Passionszeit** 10:00 Uhr Gottesdienst (Pfarrer Georg Maile, Bad Schussenried); Predigtreihe Offene Türen: Predigt über „Gustav Werner – Was nicht zur Tat wird, hat keinen Wert“.

**Veranstaltungen Kirche in Zeiten von Corona** Unsere Kirche bleibt zum Gebet unter der Woche geöffnet. Auf unserer Webseite <http://www.evkirche-badbuchau.de> finden Sie weitere Hinweise. **Reihe Lesung und Gespräch des Evangelischen Bildungswerks Oberschwaben (EBO).** Das EBO lädt zu Online-Vorträgen über aktuelle Themen ein. Anmeldung unter [info@ebo-oab.de](mailto:info@ebo-oab.de) oder über die Website [www.ebo-rv.de/Veranstaltungen](http://www.ebo-rv.de/Veranstaltungen). Der Zugang wird per E-Mail zugeschickt. Die Teilnahme ist kostenfrei, Spenden sind willkommen. Sie können gerne das Online-Spendenportal des EBO benutzen. **Online-Lesung mit Kreml-Kritiker Andrej Kurkow:** Am Mittwoch, 9. Februar, 19:30 Uhr, ist in der Reihe

„Lesung und Gespräch“ des Evangelischen Bildungswerks Oberschwaben (EBO) der ukrainische Autor Andrej Kurkow zu Gast. Im Mittelpunkt des Abends steht sein Buch „Graue Bienen“, in dem der Schriftsteller topaktuelle Parallelen zu der hochbrisanten Lage zwischen seiner Heimat und Russland zieht. Kurkow erzählt die Geschichte des ukrainischen Bienenzüchters Sergej und dessen Erzfeind Paschko, eines Separatisten. Im alltäglichen Überlebenskampf im kriegs- und krisengebbeutelten Donbass sind die beiden trotz ihrer Feindschaft auf Zusammenarbeit angewiesen. Andrej Kurkow gehört zwar zur russischsprachigen Bevölkerung, ist aber ein beharrlicher Kritiker von Wladimir Putin und dessen aggressiver Ukraine-Politik. **Konfirmandenunterricht:** Der Konfirmandenunterricht findet während der Schulzeit mittwochs um 14:00 Uhr statt. **Öffentliche Bücherei (im Evang. Gemeindehaus, Karlstraße 24:** Die Bücherei hat montags bis freitags von 9:30–16:30 Uhr geöffnet.

Öffnungszeiten: Mo. – Fr.: 07:30 Uhr – 12:00 Uhr, Di. 13:30 Uhr – 17:00 Uhr und Do. 15:00 Uhr – 19:30 Uhr

Telefon: 07582/91227, Telefax: 07582/91228; Email: [info@oggelshausen.de](mailto:info@oggelshausen.de)

## Mitteilungen der Woche

### Corona-Schutzimpfung:

#### **Neue Öffnungszeiten in den Impfstützpunkten ab Februar – regelmäßiger Termin für Kinder im Impfstützpunkt Biberach**

Die Impfstützpunkte der mobilen Impfteams des Deutschen Roten Kreuzes (DRK) im Landkreis Biberach ändern zum 1. Februar 2022 ihre Öffnungszeiten. Grund dafür ist die in den vergangenen Wochen deutlich gesunkene Nachfrage nach Erst-, Zweit- und Boosterimpfungen. **Die neuen Öffnungszeiten der Impfstützpunkte ab 1. Februar 2022:**

- **Biberach, in der Stadthalle:**  
montags, mittwochs und freitags von 17 bis 20 Uhr  
samstags von 9 bis 12 Uhr
- **Erolzheim, im DRK-Haus**  
dienstags von 17 bis 20 Uhr  
samstags von 9 bis 12 Uhr
- **Laupheim, im ehem. Rentschler-Gebäude, Mittelstraße**  
dienstags von 17 bis 20 Uhr  
samstags von 9 bis 12 Uhr
- **Riedlingen, in der Cafeteria der Geschwister-Scholl-Realschule**  
montags und mittwochs von 17 bis 20 Uhr  
freitags von 9 bis 12 Uhr

**Regelmäßiger Termin für Kinder von fünf bis elf Jahren:** Speziell für Kinder im Alter von fünf bis elf Jahren hat das DRK einen regelmäßigen Termin im Impfstützpunkt in der Stadthalle Biberach eingerichtet. Der Termin findet immer donnerstags zwischen 14 und 18 Uhr statt. Weitere Termine für Kinderimpfungen sind am Samstag, 5. Februar, von 14 bis 17 Uhr im Impfstützpunkt in der Stadthalle Biberach und am Samstag, 12. Februar, von 10 bis 16 Uhr im Impfstützpunkt Riedlingen.

#### **Impfzertifikate mit QR-Code:**

Ab sofort werden in den Impfstützpunkten auch Impfzertifikate mit QR-Code für das Einlesen in die entsprechenden Apps herausgegeben. Dies betrifft auch bereits vergangene Impfungen, die in einem der vier Impfstützpunkte stattgefunden haben. Für eine nachträgliche Ausstellung des Zertifikates müssen lediglich der Impf- und Personalausweis mitgebracht werden. Darüber hinaus bietet das DRK weitere, unregelmäßige Termine in verschiedenen Gemeinden des Landkreises an.

Der Kalender mit allen Impfkationen im Landkreis Biberach ist auf der Homepage des Landkreises Biberach unter <https://www.biberach.de/landratsamt/kreisgesundheitsamt/corona-schutzimpfung.html> hinterlegt und wird fortlaufend aktualisiert.

#### **2-jährige Berufsfachschule zum Erwerb der Fachschulreife (Mittlere Reife plus berufliche Grundbildung) an der Matthias-Erzberger-Schule Biberach**

Die zweijährige Berufsfachschule (2BFS) ist eine berufliche Vollzeitschule und führt zur Prüfung der Fachschulreife, die mit dem Mittleren Bildungsabschluss vergleichbar ist. Neben der Erweiterung und Vertiefung der Allgemeinbildung wird eine berufliche Grundbildung vermittelt. Die 2BFS kann an der Matthias-Erzberger-Schule mit den Profilen Hauswirtschaft und Ernährung oder Gesundheit und Pflege besucht werden.

#### **Zugangsvoraussetzungen:**

Die Ausbildung richtet sich an Schülerinnen und Schüler mit Hauptschulabschluss oder gleichwertigem Bildungsstand.

#### **Abschluss- und Anschlussmöglichkeiten**

Wird die zweijährige Berufsfachschule erfolgreich abgeschlossen, bieten sich danach eine Vielzahl an Möglichkeiten:

- **eine duale Berufsausbildung** (unter bestimmten Voraussetzungen kann die 2BFS auf das erste Ausbildungsjahr in einem anerkannten Ausbildungsberuf angerechnet werden. Z. B. mit dem Profil Hauswirtschaft und Ernährung das erste Jahr bei der Ausbildung zur Hauswirtschafterin/zum Hauswirtschafter, die an der MES angeboten wird)
- **der Besuch eines Beruflichen Gymnasiums** (die MES bietet die Profile Gesundheit, Biotechnologie, Ernährungswissenschaften und Sozialwissenschaften an)
- **der Besuch eines Berufskollegs** (an der MES z.B. das 2-jähriges Berufskolleg für Sozialpädagogik)

Interessiert? Informationen zur 2BFS an der Matthias-Erzberger-Schule Biberach gibt es unter [www.mes-bc.de](http://www.mes-bc.de)  
Ansprechpartner ist Herr Ege Tel: 07351 346-339.

#### **Weiterbildung in der Pflege: Fachschule zur Leitung einer Pflege- und Funktionseinheit**

Am 19.09.2022 startet die Weiterbildung in der Pflege zur Leitung in stationären und ambulanten Einrichtungen für ausgebildete Fachkräfte mit Berufserfahrung. Über zwei Schuljahre findet an zwei Schultagen Unterricht mit insgesamt 12 Stunden statt. In den Ferienzeiten ist kein Unterricht. Mit Bestehen der Abschlussprüfung im Juni 2024 wird die Qualifikation "Staatlich geprüfte Fachkraft zur Leitung einer Pflege- und Funktionseinheit" erworben. Diese Weiterbildung genügt den Anforderungen der §6 LPersVo vom 07.12.2005 und des §71 SGB XI an Pflegedienstleitungen. Ebenso erhalten die Teilnehmerinnen und Teilnehmer die Praxisanleiterqualifikation nach dem Pflegeberufegesetz. Die Kursgebühr beträgt 150,- € pro Schuljahr.

Öffnungszeiten: Mo. – Fr.: 07:30 Uhr – 12:00 Uhr, Di. 13:30 Uhr – 17:00 Uhr und Do. 15:00 Uhr – 19:30 Uhr  
Telefon: 07582/91227, Telefax: 07582/91228; Email: [info@oggelshausen.de](mailto:info@oggelshausen.de)

**Anmeldung für beide Weiterbildungen** online auf [www.mes-bc.de](http://www.mes-bc.de). Weitere Informationen auf der Homepage der Matthias-Erzberger-Schule Biberach, Tel.: 07351/346339 oder Mail: [ersing.claudia@mes-bc.de](mailto:ersing.claudia@mes-bc.de).

### **Einladung zur Vortragsreihe „Leben mit Sehbehinderung“**

Der Blinden- und Sehbehindertenverband Württemberg e. V. (BSV-W) lädt zu einer Veranstaltungsreihe unter dem Motto „Leben mit Sehbehinderung“ in digitalem Format (Zoom) oder per Telefon, ein. Nachlassende Sehkraft tritt oft unerwartet ein und stellt die Betroffenen, aber auch die Angehörigen und Freunde vor große Fragen und Herausforderungen. Mit der Vortragsreihe möchten wir dem genannten Personenkreis Informationen geben, wie ein selbstständiges und selbstbestimmtes **Leben trotz Sehbehinderung möglich ist**.

**Termine:** 9. Februar 2022: „Alltagshilfsmittel“ mit dem Landeshilfsmittelzentrum, Dresden und „barrierefreie Elektrogeräte“ mit der Fa. Feelware

9. März 2022: Blickpunkt-Auge - Rat und Hilfe bei Sehverlust

Zeit: jeweils 19:00 Uhr bis 20:30 Uhr.

Bitte melden Sie sich in unserer Verbandsgeschäftsstelle unter der Telefonnummer 0711-21060-0 oder per E-Mail [vgs@bsv-wuerttemberg.de](mailto:vgs@bsv-wuerttemberg.de), an. Sie erhalten dann zeitnah den Link zur Zoomkonferenz.

Wenn Sie per Telefon an den Veranstaltungen teilnehmen möchten wählen Sie am entsprechenden Termin:

00496950500952, Sitzungs-ID: 87596410707# Deutschland

00496950502596, Sitzungs-ID: 87596410707# Deutschland

Wir freuen uns über zahlreiche Teilnahme.

Das Landratsamt – Landwirtschaftsamt informiert:

### **Fristen für Stickstoffbodenproben (Nmin-Untersuchungen) beginnen im Februar**

Stickstoff ist teuer, deswegen sollte er zur Düngung genau bemessen werden. Ein weiterer Grund ist: Wird zu viel gedüngt, besteht die Gefahr, dass Nitrat ins Grundwasser gelangt. Bei Nährstoffmangel hingegen kann es zu Ertragseinbußen kommen. Deshalb ist es wichtig zu wissen, wie viel Stickstoff im Boden vorhanden ist, bevor angedüngt wird. Der Stickstoffgehalt im Boden wird durch die Witterung im Winter, die Bodenverhältnisse und die Vorfrucht beeinflusst. Um zuverlässige Informationen über die Stickstoffversorgung zu erhalten, ist eine Untersuchung über den im Boden bereits mineralisierten Stickstoff notwendig (Nmin-Untersuchung). Laut neuer Düngeverordnung hat der Betriebsinhaber beziehungsweise die Betriebsinhaberin vor dem Düngen für jede Bewirtschaftungseinheit den Düngebedarf zu berechnen. Die Düngebedarfsberechnung erfolgt am besten anhand der Werte der eigenen Nmin-Proben. Daher empfiehlt das Landwirtschaftsamt, Nmin-Proben zu ziehen oder ziehen zu lassen. Für Landwirtinnen und Landwirte, deren Flächen in Wasserschutzgebieten ausgleichsberechtigt sind, ist das Ziehen der Bodenproben Pflicht. Werden bei einer Kontrolle keine Probeergebnisse vorgelegt, wird die SchALVO-Ausgleichsleistung nicht gewährt. Seit 2021 ist eine Bodenprobe zur Ermittlung des im Boden verfügbaren Stickstoffs außerdem in Nitratgebieten nach § 13a DüV („rote Gebiete“) vorgeschrieben. Die Probenahme ist für jeden Schlag beziehungsweise für jede Bewirtschaftungseinheit vorgeschrieben, außer auf Grünland, Dauergrünland und mehrschnittigem Feldfutter. Die Abgrenzung der „roten Gebiete“ hat sich zum 1. Januar 2021 geändert. Die aktuelle Abgrenzung kann über [www.lal-maps.de](http://www.lal-maps.de) à *Pflanzliche Erzeugung à Nitratgebiete / Eutrophierte Gebiete* eingesehen werden. Das beauftragte Labor liefert dem Landwirt mit dem Ergebnis eine Düngebedarfsberechnung. Der Zeitraum für die Probenahme ist begrenzt. Die Beprobung der Winterungen ist vom 1. Februar bis zum 30. April, der Sommerungen vom 15. Februar bis zum 30. April, von Kartoffeln vom 15. Februar bis zum 15. Juni und von Mais vom 15. März bis zum 30. Juni möglich. Es ist darauf zu achten, dass die Bodenprobe erst kurz vor der ersten Düngungsmaßnahme gezogen wird. In Wasserschutzgebieten ist bei Mais die späte Nmin-Methode im Vier-Blatt-Stadium des Mais vorgeschrieben, der Beprobungszeitraum ist hier vom 30. April bis zum 30. Juni.

### **An folgenden Sammelstellen können die Proben abgegeben werden:**

- Biberach, Laupheim, Riedlingen, Uttenweiler und Erolzheim:  
bei der jeweiligen BayWa AG
- Reinstetten und Mittelbuch: beim Raiffeisen Lagerhaus
- Unteressendorf: BAG
- Schemmerhofen: Landwirtschaftliches Lagerhaus Pappelau
- Füramoos: Franz Hörnle
- Bonlanden: Anton Ziesel
- Bergerhausen: Michael Schmid
- Dunzenhausen: Rupert Härle
- Neufra: Peter Baisch;
- Obermarchtal: Norbert Munding
- Hausen o. U.: Wolfgang Rommel
- Machtolsheim: Labor Dr. Lehle

Das Labor Dr. Jans nimmt nicht mehr am NID teil. Es können hier keine Nmin-Proben mehr abgegeben werden.

Unter [www.duengung-bw.de](http://www.duengung-bw.de) können seit 2018 die NID-Bögen online ausgefüllt und die Düngebedarfsberechnung durchgeführt werden. Außerdem gibt es hier weitere Informationen zur Nmin-Probenahme, Düngebedarfsberechnung und Düngeverordnung.

An allen Sammelstellen können auch weiterhin Formulare, Probebehälter und Bohrstöcke ausgeliehen werden. Fragen beantworten das Landratsamt Biberach – Landwirtschaftsamt unter den Telefonnummern 07351 52-6712 bis -6717) und der Maschinenring Biberach-Ehingen unter der Telefonnummer 07351 1882610.

Öffnungszeiten: Mo. – Fr.: 07:30 Uhr – 12:00 Uhr, Di. 13:30 Uhr – 17:00 Uhr und Do. 15:00 Uhr – 19:30 Uhr

Telefon: 07582/91227, Telefax: 07582/91228; Email: [info@oggelshausen.de](mailto:info@oggelshausen.de)

## Vereinsnachrichten



Liebe Freunde der Theatergruppe Oggelshausen,

Aufgrund der aktuellen, besorgniserregenden Entwicklung der Infektionszahlen und des vom RKI erwarteten massiven Anstiegs der Fallzahlen haben wir uns schweren Herzens, jedoch voller Verantwortung entschieden, die kommende Spielzeit vor Ostern erneut abzusagen. Die Entscheidung, nun schon die dritte Theatersaison in Folge absagen zu müssen, fällt uns sehr schwer. Deshalb haben wir uns entschieden, ein Alternativprogramm auf den Weg zu bringen. Wir beabsichtigen im Sommer ein Freilichttheater aufzuführen. Um dies zu bewerkstelligen sind allerdings noch aufwendige Planungen durchzuführen und einige Hürden zu nehmen. Frei nach dem Motto: "Wer nicht wagt - der nicht Theater spielt". Wir wünschen euch, dass ihr alle glimpflich durch die Pandemie kommt und hoffen darauf, dass wir bald wieder alle zusammen normales Theater machen können. Passt weiterhin auf euch auf und bleibt gesund!

**Die Vorstandschaft der Theatergruppe Oggelshausen e.V.**

## Werbung

### Grabstein zu verschenken

Bei Interesse bitte im Rathaus unter Tel. 07582/91227 melden.

**SpareRibs** immer am 1. Samstag  
im Monat (nach Gust's Geheimrezept)  
Freuen uns auf Vorbestellung!

- Abholung von 17 bis 19 Uhr -

**Gasthaus**



**SONNE**  
**Oggelshausen**

[www.sonne-am-federsee.de](http://www.sonne-am-federsee.de)

Buchauer Straße 8, 88422 Oggelshausen, Telefon 07582 8698

### Unser Angebot

Saumagen fix & fertig wie zu Oma's Zeiten	1 kg	9,99 €
Ringsalami	Stück	4,50 €
Schwarzwurst Normal und Scharf	je Ring	4,00 €
Käsebeißer	100 g	1,19 €

Über die Wintermonate:  
Jeden ersten und dritten Freitag im Monat

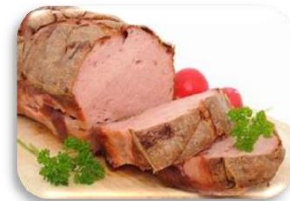

Heute erster Freitag im Monat wieder warmer  
Leberkäse von 16:30 Uhr bis 18:00 Uhr

**Partyservice & Hausmacher Wurstwaren Gaum**  
**Drosselweg 19, 88422 Oggelshausen, Tel.**  
**07582/2921**

### Ortsgruppe Bad Buchau



Schwäbischer  
Albverein

**Sonntag den 06. Februar 2022**

#### Durch den Wildpark Josefslust

Die Ortsgruppe Bad Buchau des Schwäbischen Albvereins wandert am kommenden Sonntag Nachmittag eine beschauliche Strecke im Wildpark Josefslust bei Sigmaringen. Die ca 7-8 km lange Weglänge ist ohne nennenswerte Erhöhungen und verläuft größtenteils im Wald.

Start mit Fahrgemeinschaften in Bad Buchau ist am Sonntag **um 13:30 Uhr am Haus mit Herz**. Hierfür sind die gültigen Corona Regeln einzuhalten. Gastwanderer aus anderen OG dürfen sich gerne anschließen. WF sind Sabine und Rudi Joos.

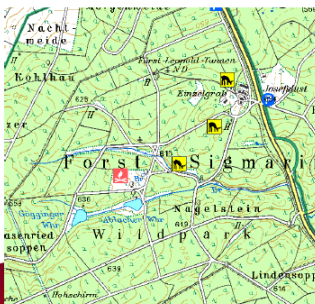

### Gemeinde Alleshausen

Landkreis Biberach

Die Gemeinde Alleshausen sucht zum nächstmöglichen  
Zeitpunkt motivierte

**Reinigungskräfte (m/w/d)**  
**auf Minijob-Basis**

für unsere Federsee-Grundschule in Alleshausen.

Die vollständige Stellenausschreibung entnehmen Sie bitte  
unserer Homepage: [www.alleshausen.de](http://www.alleshausen.de)